Wir erklären euch wie Wind am Tag entsteht.

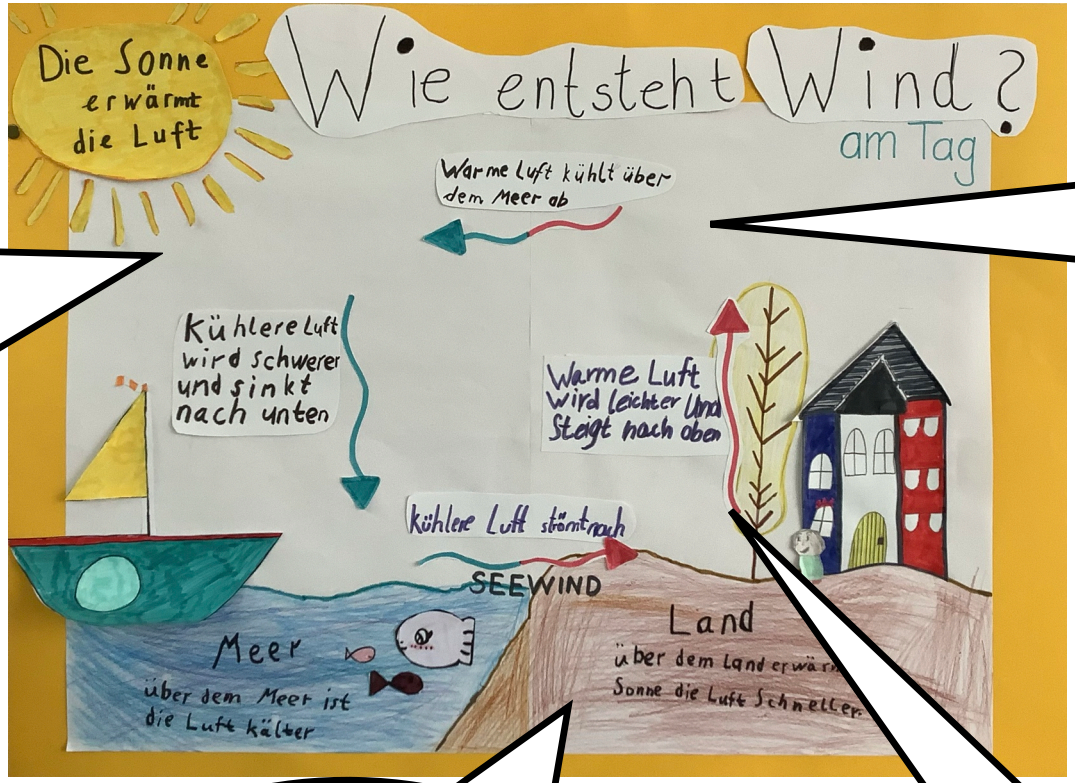

1 Auf dem **Land** ist es **wärmer** als auf dem **Meer,** weil die **Sonne** das Land schneller erwärmt.

2 Die warme Luft über dem Land wird **leichter** und **steigt nach oben**.

3 Über dem Meer **kühlt** die warme Luft ab.

4 Kühlere Luft wird schwerer und **sinkt nach unten**. Kältere Luft strömt nach und so entsteht **Seewind.**

...und dann fängt alles wieder von vorne an 🔄